Autohaus Strohbücker OHG
Splieterstr. 45 - 48231 Warendorf - Tel.: 02581 / 9419090

Ihr Ansprechpartner

Frau Maria Sosnowska
E-Mail: sosnowska@autohausstrohbuecker.de
Telefon: 02581 9419090

Fiat 500e 500 e NAVI/APP~GRA~DAB~KLIMAAUTO~LANEA...

AP08-311792 **Angebotsnr.:**




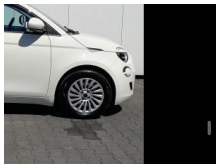
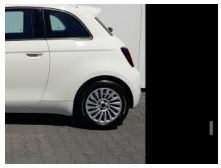



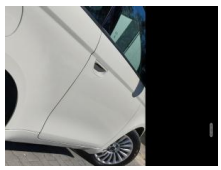

Erstzulassung:	Kilometer:	Farbe:	Leistung:	Kraftstoffart:
31.07.2023	18.400	Weiß	87 kW / 118 PS	Elektro

PREIS
19.110 €

FINANZIERUNGSBEISPIEL
Laufzeit: 72 Monate — Anzahlung: 25 %
Basis-Finanzierung:* — Mtl. Rate:
Zielraten-Finanzierung:** — Mtl. Rate: **160 €**

* Basisfinanzierung: Anzahlung: 4.778 Euro, Laufzeit: 72 Monate, Nettodarlehen: 14.333 Euro, Gesamtbetrag: 22.331 Euro, Zinsätze: 7.24% Sollz. (gebunden), 7.49% eff.
** Zielratenfinanzierung: Anzahlung: 4.778 Euro, Laufzeit: 72 Monate, Nettodarlehen: 14.333 Euro, Zielrate: 10.511 Euro, Gesamtbetrag: 22.832 Euro, Zinsätze: 7.24% Sollz. (gebunden), 7.49% eff.,
Achtung! Kredite kosten Geld.
Vermittlung für: Ein Angebot der Openbank Deutschland AG, Santander-Platz 1, 41061 Mönchengladbach.
Repräsentatives Beispiel gem. § 17 Abs. 4 PAngV.

Ausstattung

Weiteres
• INNENAUSSTATTUNG UND

STÄNDIG ÜBER 15.000 FAHRZEUGE IM BESTAND!

© 2004-2026 Autohaus Strohbücker OHG - Alle Rechte vorbehalten - Preisangaben ohne Gewähr und soweit nicht anders ausgewiesen inklusive MwSt.
Änderungen und Irrtümer vorbehalten