Autohaus Strohbücker OHG
Splieterstr. 45 - 48231 Warendorf - Tel.: 02581 / 9419090

Ihr Ansprechpartner

Frau Maria Sosnowska
E-Mail: sosnowska@autohausstrohbuecker.de
Telefon: 02581 9419090

Opel Grandland X Grandland "Opel 2020" 1.2 96KW ...

Angebotsnr.: AH87-L6025989

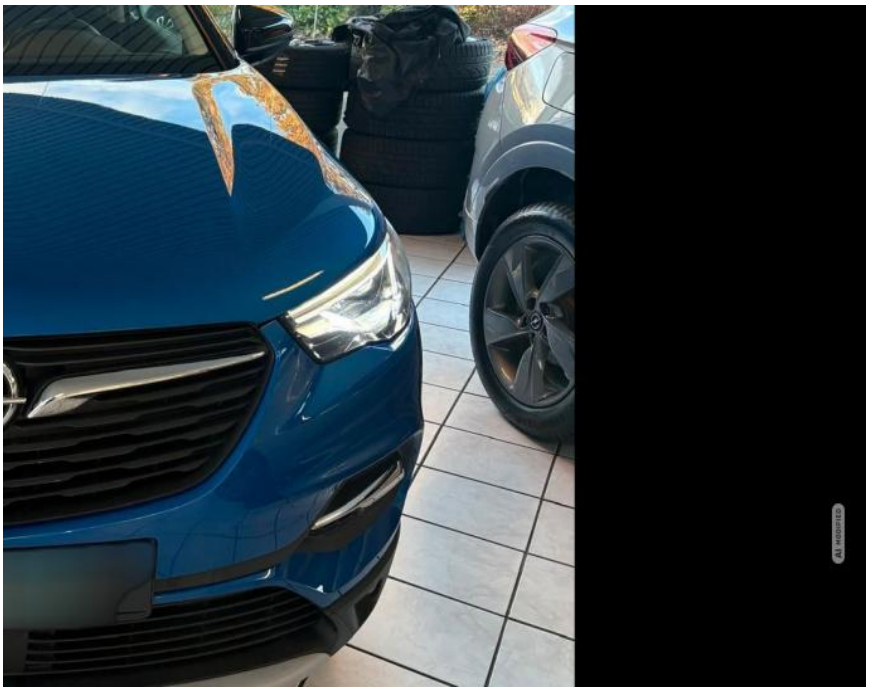





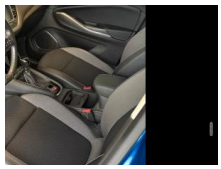



Erstzulassung:	Kilometer:	Farbe:	Leistung:	Kraftstoffart:
20.02.2020	109.500	Blau	96 kW / 131 PS	Benzin

PREIS
13.980 €

FINANZIERUNGSBEISPIEL
Laufzeit: 72 Monate — Anzahlung: 25 %
Basis-Finanzierung:* — Mtl. Rate:
Zielraten-Finanzierung:** — Mtl. Rate: **117 €**

* Basisfinanzierung: Anzahlung: 3.495 Euro, Laufzeit: 72 Monate, Nettodarlehen: 10.485 Euro, Gesamtbetrag: 16.336 Euro, Zinsätze: 7.24% Sollz. (gebunden), 7.49% eff.
** Zielratenfinanzierung: Anzahlung: 3.495 Euro, Laufzeit: 72 Monate, Nettodarlehen: 10.485 Euro, Zielrate: 7.689 Euro, Gesamtbetrag: 16.702 Euro, Zinsätze: 7.24% Sollz. (gebunden), 7.49% eff.,
Achtung! Kredite kosten Geld.
Vermittlung für: Ein Angebot der Openbank Deutschland AG, Santander-Platz 1, 41061 Mönchengladbach.
Repräsentatives Beispiel gem. § 17 Abs. 4 PAngV.

Ausstattung

Weiteres

- Airbag Fahrer-/Beifahrerseite
  Anti-Blockier-System (ABS) Antriebsart:
  Frontantrieb Audiobedienung am Lenkrad
  Audiosystem R 4.0 IntelliLink
  Außenspiegel elektr. verstell- und
  heizbar und manuell anklappbar Bluetooth
  Audio-Streaming Bordcomputer
  Bremsassistent Dach schwarz lackiert
  Außenspiegel schwarz lackiert
  Dachzierleiste Chrom Einschaltautomatik
  für Fahrlicht Elektron.
  Stabilitäts-Programm Plus (ESP)
  Elektron. Stabilitäts-Programm (ESP)
  Elektron. Traktionskontrolle
  Fahrassistenz-System:
  Berganfahr-Assistent (HSA
- Hill Start Assist) Fahrassistenz-System:
  Verkehrszeichenerkennung Fensterheber
  elektrisch vorn + hinten Feststellbremse
  elektrisch Frontscheibe
- 2 Ltr. - 96 kW MP3-Schnittstelle für
  Mobiltelefon/Handy Nebelscheinwerfer
  Otto-Partikelfilter (OPF)
  Reifendruck-Kontrollsystem
  Rückfahrkamera Parkpilotsystem vorn und
  hinten Schadstoffarm nach Abgasnorm Euro
  6d Scheibenwischer mit Regensensor
  Schriftzug Opel 2020 Seitenairbag vorn
  Sonnenblende / Sonnenblenden mit Spiegel
  Start/Stop-Anlage Steckdose
  (12V-Anschluß) im Koffer-/Laderaum
  Steckdose (12V-Anschluß) in
  Mittelkonsole Tagfahrlicht LED
  Textilfussmatten Türgriffe außen
  Wagenfarbe Unterfahrschutz
  USB-Schnittstelle Wegfahrsperre
  Wärmeschutzverglasung hinten
  abgedunkelt (SolarProtect)
  Zentralverriegelung mit Fernbedienung
  Sonderausstattung Bi-LED-Scheinwerfer
  mit adaptiver Lichtverteilung (AFL)
- Abbiegelicht
- Aktives Kurvenlicht (AFL) DAB-Tuner
  (Radioempfang digital) Funktions-Paket
  Innenraum-Paket
- Mittelarmlehne hinten
- Gepäck/Laderaumboden höhenverstellbar
  FlexFloor
- Rücksitzlehnen umklappbar FlexFold
- Ergonomiesitz vorn links
- Lendenwirbelstütze Sitz vorn links
- elektr. verstellbar Komfort-Paket
  Frontscheibe heizbar (ThermaTec)
- Klimaautomatik 2-Zonen
- Sitzheizung vorn
- Lenkrad heizbar Sonderlackierung
  Topas-Blau Metallic
- Zahnriemen wurde bei 70962 km am
  11.07.2023 bereits ersetzt.
- Trotz größter Mühe und Sorgfalt
- sind Fehler in dieser
  Fahrzeugbeschreibung nicht

EGA STÄNDIG ÜBER 15.000 FAHRZEUGE IM BESTAND!

© 2004-2026 Autohaus Strohbücker OHG - Alle Rechte vorbehalten - Preisangaben ohne Gewähr und soweit nicht anders ausgewiesen inklusive MwSt.
Änderungen und Irrtümer vorbehalten