Autohaus Strohbücker OHG
Splieterstr. 45 - 48231 Warendorf - Tel.: 02581 / 9419090

Ihr Ansprechpartner

Herr Kevin Kunof
E-Mail: kunof@autohausstrohbuecker.de
Telefon: 02581 94190918

Suzuki Jimny Comfort/Klima/Sitzh.4X4

FC02-RF2610-2[illegible] Angebots-Nr.:

VERKAUFT










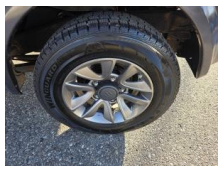

Erstzulassung:	Kilometer:	Farbe:	Leistung:	Kraftstoffart:
21.12.2017	72.829	grau	62 kW / 84 PS	Benzin

PREIS
17.870 €

FINANZIERUNGSBEISPIEL
Laufzeit: 72 Monate — Anzahlung: 25 %
Basis-Finanzierung:* — Mtl. Rate:
Zielraten-Finanzierung:** — Mtl. Rate: **150 €**

* Basisfinanzierung: Anzahlung: 4.468 Euro, Laufzeit: 72 Monate, Nettodarlehen: 13.403 Euro, Gesamtbetrag: 20.882 Euro, Zinsätze: 7.24% Sollz. (gebunden), 7.49% eff.
** Zielratenfinanzierung: Anzahlung: 4.468 Euro, Laufzeit: 72 Monate, Nettodarlehen: 13.403 Euro, Zielrate: 9.829 Euro, Gesamtbetrag: 21.351 Euro, Zinsätze: 7.24% Sollz. (gebunden), 7.49% eff.,
Achtung! Kredite kosten Geld.
Vermittlung für: Ein Angebot der Openbank Deutschland AG, Santander-Platz 1, 41061 Mönchengladbach.
Repräsentatives Beispiel gem. § 17 Abs. 4 PAngV.

Ausstattung

Sicherheit
- Reifendruckkontrollsystem
- Anti-Blockiersystem ABS
- elektronische Stabilitätskontrolle (ESP / DSP)
- Servolenkung
- Wegfahrsperre
- Allrad

Multimedia
- USB
- CD Radio
- Freisprechen
- MP3 Anschluss
- Bluetooth

Komfort
- Klimaanlage
- Front-Airbags
- Zentralverriegelung
- Fernbedienung Zentralverriegelung
- Bordcomputer

Interieur
- Lederpolsterung
- el. Fensterheber
- Sitzheizung

Exterieur
- Allwetterreifen
- Anhängerkupplung abnehmbar
- Leichtmetallfelgen
- metallic
- Dachreling

Weiteres
- Reserverad
- elektrische Aussenspiegel
- TÜV NEU
- Weitere Ausstattung: 2 Lautsprecher
- 3. Bremsleuchte
- Airbag Fahrer-/Beifahrerseite
- Außenspiegel elektr. verstellbar
- Außenspiegel heizbar
- Außenspiegel Wagenfarbe
- Außenteile Wagenfarbe
- Dachantenne
- Dachreling silber / schwarz
- Drehzahlmesser
- Fernentriegelung Heckklappe/-Deckel
- Fernentriegelung Tankklappe
- Flankenschutz
- Getränkehalter
- Gurtstraffer
- Heckscheibe heizbar
- Heckscheibenwischer mit Intervallschaltung
- Karosserie: 3-türig
- Innenraumfilter: Pollenfilter
- Kopfstützen hinten
- Kopfstützen vorn
- Laderaumtrenngitter

EGA
STÄNDIG ÜBER 15.000 FAHRZEUGE IM BESTAND!

© 2004-2026 Autohaus Strohbücker OHG - Alle Rechte vorbehalten - Preisangaben ohne Gewähr und soweit nicht anders ausgewiesen inklusive MwSt.
Änderungen und Irrtümer vorbehalten