Autohaus Strohbücker OHG
Splieterstr. 45 - 48231 Warendorf - Tel.: 02581 / 9419090

Ihr Ansprechpartner

**Frau Maria Sosnowska**
E-Mail: sosnowska@autohausstrohbuecker.de
Telefon: 02581 9419090

# Opel Meriva B Active Klimaauto.,PDC, Tempomat, H...

FA03-5176841-999456 **Angebotsnr.:**






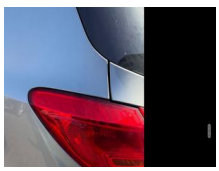
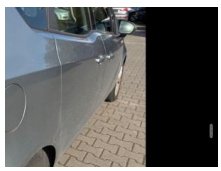
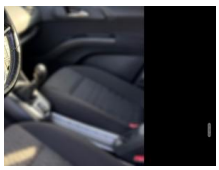
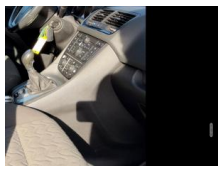

| Erstzulassung: | Kilometer: | Farbe: | Leistung: | Kraftstoffart: |
|---|---|---|---|---|
| 20.09.2013 | 139.521 | Silber | 88 kW / 120 PS | Benzin |

**PREIS**
**6.100 €**

**FINANZIERUNGSBEISPIEL**
Laufzeit: 72 Monate — Anzahlung: 25 %
Basis-Finanzierung:* — Mtl. Rate:
Zielraten-Finanzierung:** — Mtl. Rate: **51 €**

* Basisfinanzierung: Anzahlung: 1.525 Euro, Laufzeit: 72 Monate, Nettodarlehen: 4.575 Euro, Gesamtbetrag: 7.128 Euro, Zinsätze: 7.24% Sollz. (gebunden), 7.49% eff.
** Zielratenfinanzierung: Anzahlung: 1.525 Euro, Laufzeit: 72 Monate, Nettodarlehen: 4.575 Euro, Zielrate: 3.355 Euro, Gesamtbetrag: 7.288 Euro, Zinsätze: 7.24% Sollz. (gebunden), 7.49% eff.,
**Achtung!** Kredite kosten Geld.
Vermittlung für: Ein Angebot der Openbank Deutschland AG, Santander-Platz 1, 41061 Mönchengladbach.
Repräsentatives Beispiel gem. § 17 Abs. 4 PAngV.

## Ausstattung

**Weiteres**
- Zu verkaufen ist ein Opel Meriva - Guter Zustand
- - Scheckheft vorhanden
- - HU/AU NEU (bei Übergabe)
- - Inzahlungnahme möglich
- - Finanzierung möglich

Sonderausstattung:
- Audiosystem CD 400 MP3 (Radio/CD-Player MP3-fähig)
- AUX-IN-Anschluss
- Grafik-Info-Display Monochrom (GID)
- Komfort-Paket Active
- Sitzheizung vorn
- Lenkrad heizbar
- Audiobedienung am Lenkrad
- Parkpilotsystem vorne + hinten
- Klimaautomatik 2-Zonen
- Metallic-/Mineraleffekt-Lackierung
- Tempomat
- Multifunktionslenkrad

Weitere Ausstattung:
- Airbag Beifahrerseite abschaltbar
- Airbag Fahrer-/Beifahrerseite
- Aktive Kopfstützen vorn
- Ambiente-Beleuchtung Mittelkonsole
- Außenspiegel elektr. verstell- und heizbar
- Außenspiegel Wagenfarbe
- Bordcomputer
- Doppeltonfanfare
- Drehzahlmesser
- Einzelsitze hinten außen verstellbar
- Elektron. Traktionskontrolle
- Feststellbremse elektrisch
- Gepäck-/Laderaumboden höhenverstellbar FlexFloor
- Gepäcknetz / Tasche an Vordersitzlehne
- Heckscheibenwischer
- Isofix-Aufnahmen für Kindersitz an Rücksitz
- Karosserie: 5-türig
- Kopf-Airbag-System
- Audiobedienung am Lenkrad
- Lenksäule (Lenkrad) verstellbar
- Leseleuchten im Fond
- Leseleuchten vorn (2)
- LM-Felgen
- Steckdose (12V-Anschluß) in Mittelkonsole
- Motor 1
- 4 Ltr. - 88 kW 16V Turbo
- Rücksitz geteilt / klappbar
- Schadstoffarm nach Abgasnorm Euro 5
- Seitenairbag vorn
- Sitz vorn links höhenverstellbar
- Sitzbezug / Polsterung: Stoff
- Sonnenblende / Sonnenblenden mit Spiegel
- Türgriffe außen Wagenfarbe
- Warnanlage für Sicherheitsgurte hinten
- Wärmeschutzverglasung
- Bei weiteren Fragen stehen Ihnen unsere Verkäufer gerne zur Verfügung.

EGA
STÄNDIG ÜBER 15.000 FAHRZEUGE IM BESTAND!

© 2004-2026 Autohaus Strohbücker OHG - Alle Rechte vorbehalten - Preisangaben ohne Gewähr und soweit nicht anders ausgewiesen inklusive MwSt.
Änderungen und Irrtümer vorbehalten