Autohaus Strohbücker OHG
Splieterstr. 45 - 48231 Warendorf - Tel.: 02581 / 9419090

Ihr Ansprechpartner

Frau Maria Sosnowska
E-Mail: sosnowska@autohausstrohbuecker.de
Telefon: 02581 9419090

Suzuki Swift 1.2 DUALJET CLUB SERVO*KLIMA*RCD*BT...

Angebotsnr.: AC00-0012128






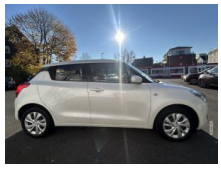





Erstzulassung:	Kilometer:	Farbe:	Leistung:	Kraftstoffart:
17.09.2018	55.200	Weiß	66 kW / 90 PS	Benzin

PREIS
10.650 €

FINANZIERUNGSBEISPIEL

Laufzeit: 72 Monate	Anzahlung: 25 %
Basis-Finanzierung:*	Mtl. Rate:
Zielraten-Finanzierung:**	Mtl. Rate: **89 €**

* Basisfinanzierung: Anzahlung: 2.663 Euro, Laufzeit: 72 Monate, Nettodarlehen: 7.988 Euro, Gesamtbetrag: 12.445 Euro, Zinsätze: 7.24% Sollz. (gebunden), 7.49% eff.
** Zielratenfinanzierung: Anzahlung: 2.663 Euro, Laufzeit: 72 Monate, Nettodarlehen: 7.988 Euro, Zielrate: 5.858 Euro, Gesamtbetrag: 12.724 Euro, Zinsätze: 7.24% Sollz. (gebunden), 7.49% eff.,
Achtung! Kredite kosten Geld.
Vermittlung für: Ein Angebot der Openbank Deutschland AG, Santander-Platz 1, 41061 Mönchengladbach.
Repräsentatives Beispiel gem. § 17 Abs. 4 PAngV.

Ausstattung

Besonderheiten
- **AUSSTATTUNGSLINIE CLUB**
- **SONDERLACKIERUNG PURE WHITE PEARL**

Sicherheit
- Reifendruckkontrollsystem
- Anti-Blockiersystem ABS
- elektronische Stabilitätskontrolle (ESP / DSP)
- Servolenkung
- Wegfahrsperre
- Kindersitzbefestigung
- **Airbag Fahrer- und Bei.seite Full-Size**
- **Vorhangairbag vorne und hinten**
- **Dritte Bremsleuchte**
- **Isofix Kindersitzbefestigung**
- **Außenspiegel beheizbar**
- **Guide me Light**

Multimedia
- USB
- Radio
- CD Radio
- Freisprechen
- MP3 Anschluss
- Bluetooth
- **Radio mit CD MP3**
- **USB Anschluss**
- **Multifunktionsdisplay**

Komfort
- Klimaanlage
- Front-, Seiten- und weitere Airbags
- Lederlenkrad
- Zentralverriegelung
- Fernbedienung Zentralverriegelung
- Bordcomputer
- **Lederlenkrad höhenverstellbar**
- **Fahrersitz höhenverstellbar**
- **Tankdeckel von innen entriegelbar**

Interieur
- Multifunktionslenkrad
- Durchladesystem
- el. Fensterheber
- Armlehne vorne
- **Laderaumabdeckung**
- **Türinnengriffe verchromt**
- **Sonnenblenden vorn mit Schminkspiegel**
- **Rücksitzlehne separat umklappbar 60:40**

Exterieur
- metallic
- **Scheiben rundum getönt**
- **Stoßfänger in Wagenfarbe**
- **Außenspiegel in Wagenfarb**
- **Türgriffe in Wagenfarbe**

Umwelt
- **Drehzahlmesser**
- **GRÜNE PLAKETTE**

EGA
STÄNDIG ÜBER 15.000 FAHRZEUGE IM BESTAND!

© 2004-2026 Autohaus Strohbücker OHG - Alle Rechte vorbehalten - Preisangaben ohne Gewähr und soweit nicht anders ausgewiesen inklusive MwSt.
Änderungen und Irrtümer vorbehalten