Autohaus Strohbücker OHG
Splieterstr. 45 - 48231 Warendorf - Tel.: 02581 / 9419090



Ihr Ansprechpartner

Herr Heiko Kischel
E-Mail: kischel@autohausstrohbuecker.de
Telefon: 02581 94190910

Citroën C3 PureTech Shine - S&S*NAVI-ÜBER-SMAR...

Angebotsnr.: AS19-PT62052





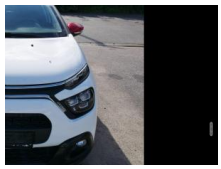

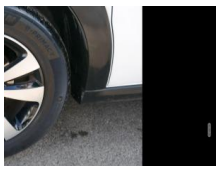











Erstzulassung:	Kilometer:	Farbe:	Leistung:	Kraftstoffart:
31.07.2023	7.300	Rot	61 kW / 83 PS	Benzin

PREIS
12.350 €

FINANZIERUNGSBEISPIEL
Laufzeit: 72 Monate — Anzahlung: 25 %
Basis-Finanzierung:* — Mtl. Rate:
Zielraten-Finanzierung:** — Mtl. Rate: **104 €**

* Basisfinanzierung: Anzahlung: 3.088 Euro, Laufzeit: 72 Monate, Nettodarlehen: 9.263 Euro, Gesamtbetrag: 14.432 Euro, Zinsätze: 7.24% Sollz. (gebunden), 7.49% eff.
** Zielratenfinanzierung: Anzahlung: 3.088 Euro, Laufzeit: 72 Monate, Nettodarlehen: 9.263 Euro, Zielrate: 6.793 Euro, Gesamtbetrag: 14.756 Euro, Zinsätze: 7.24% Sollz. (gebunden), 7.49% eff.,
Achtung! Kredite kosten Geld.
Vermittlung für: Ein Angebot der Openbank Deutschland AG, Santander-Platz 1, 41061 Mönchengladbach.
Repräsentatives Beispiel gem. § 17 Abs. 4 PAngV.

Ausstattung

Weiteres
- Komfort
- PARKTRONIC hinten
- Klimaanlage
- KEYLESS-GO
- Keyless Entry
- Pakete
- Spiegel-Paket
- Assistenzsysteme
- Lane Assist (Spurhalteassistent)
- Müdigkeitserkennung
- Geschwindigkeitsbegrenzer
- Infotainment
- NAVIGATIONSSYSTEM ÜBER SMARTLINK
- RADIO Radio
- TOUCHSCREEN
- Radiobedienung am Lenkrad
- MP3-Wiedergabe
- DAB
- USB-Anschluss
- Apple Car Play
- Android Auto
- Freisprecheinrichtung
- Bluetooth
- Sicherheit
- 4x Airbag
- ABS (Antiblockiersystem)
- ESP (Elektronisches Stabilitäts-Programm)
- el. Wegfahrsperre
- Reifendruckkontrolle
- Innenausstattung
- 5-Sitzer
- Polsterstoff Schwarz
- Fahrersitz höhenverstellbar
- 5-Kopfstützen
- ISOFIX
- Multifunktionslenkrad
- Lederschalthebel
- Lenksäule höhenverstellbar
- teilbar klappbare Rücksitzbank
- DURCHLADEMÖGLICHKEIT
- Gepäckraumabdeckung
- Aussenausstattung
- 5-trg.
- el. Fensterheber vorne + hinten
- abgedunkelte Heckscheiben
- el. Außenspiegel heranklappbar
- Colorverglasung
- Licht und Sicht
- LED-SCHEINWERFER (VOLL)
- LED-Tagfahrlicht
- Lichtautomatik
- NEBELSCHEINWERFER
- Technik
- 5-Gang-Schaltgetriebe
- Bordcomputer
- Außentemperaturanzeige
- Servolenkung
- ZV mit Funk-Fernverschließung
- Zentralverriegelung
- Reifen
- LM-Felgen

EGA STÄNDIG ÜBER 15.000 FAHRZEUGE IM BESTAND!

© 2004-2026 Autohaus Strohbücker OHG - Alle Rechte vorbehalten - Preisangaben ohne Gewähr und soweit nicht anders ausgewiesen inklusive MwSt.
Änderungen und Irrtümer vorbehalten