Autohaus Strohbücker OHG
Splieterstr. 45 - 48231 Warendorf - Tel.: 02581 / 9419090

Ihr Ansprechpartner

**Herr Kevin Kunof**
E-Mail: kunof@autohausstrohbuecker.de
Telefon: 02581 94190918

# Volkswagen Golf GTI VIII*ACC*MATRIX*PANO*KAM*DYN...

NK00-1254 **Angebotsnr.:**





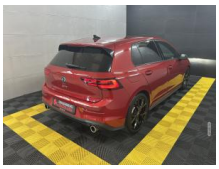
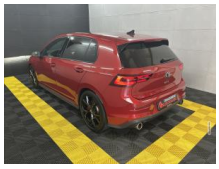






| Erstzulassung: | Kilometer: | Farbe: | Leistung: | Kraftstoffart: |
|---|---|---|---|---|
| 01.12.2023 | 39.030 | | 180 kW / 245 PS | Benzin |

**PREIS**
**27.970 €**

**FINANZIERUNGSBEISPIEL**
Laufzeit: 72 Monate — Anzahlung: 25 %
Basis-Finanzierung:* — Mtl. Rate:
Zielraten-Finanzierung:** — Mtl. Rate: **235 €**

* Basisfinanzierung: Anzahlung: 6.993 Euro, Laufzeit: 72 Monate, Nettodarlehen: 20.978 Euro, Gesamtbetrag: 32.684 Euro, Zinsätze: 7.24% Sollz. (gebunden), 7.49% eff.
** Zielratenfinanzierung: Anzahlung: 6.993 Euro, Laufzeit: 72 Monate, Nettodarlehen: 20.978 Euro, Zielrate: 15.384 Euro, Gesamtbetrag: 33.417 Euro, Zinsätze: 7.24% Sollz. (gebunden), 7.49% eff.,
**Achtung!** Kredite kosten Geld.
Vermittlung für: Ein Angebot der Openbank Deutschland AG, Santander-Platz 1, 41061 Mönchengladbach.
Repräsentatives Beispiel gem. § 17 Abs. 4 PAngV.

## Ausstattung

**Weiteres**
- Liebe Kunden
- VW Golf GTI
- Bis zu 5 Jahre Garantie
- TÜV Neu
- Service Neu
- Scheckheftgepflegt
- Komplett aufbereitet
- Nichtraucher-Fahrzeug
- Sonderausstattung:
- Audio-Navigationssystem Discover Media Streaming & Internet (Touchscreen
- Bluetooth
- USB)
- Fahrassistenz-System: Verkehrszeichenerkennung
- App-Connect inkl. App-Connect Wireless (Apple CarPlay
- Android Auto)
- Frontkamera (Multifunktionskamera Frontscheibe)
- Business-Paket Premium mit Navigation Discover Media
- Fahrassistenz-Paket: Travel Assist und Emergency Assist
- Fahrassistenz-System: Emergency Assist
- Fahrassistenz-System: Autom. Distanzregelung (ACC inkl. Stop&Go-Funktion)
- Fahrassistenz-System: Spurhalteassistent (Lane Assist)
- Scheibenwaschdüsen heizbar
- Mobiltelefon Schnittstelle Comfort mit kabelloser Ladefunktion
- Sitzheizung vorn
- Frontkamera (Multifunktionskamera Frontscheibe)
- Lenkrad heizbar (Sport/Leder) mit Multifunktion und Schaltfunktion
- Design-Paket Exterieur Black Style
- Diebstahl-Warnanlage mit Innenraumüberwachung
- Keyless-Start mit Safesicherung
- Safesicherung
- Insassen-Schutzsystem proaktiv
- LM-Felgen 8x19 (Estoril
- schwarz)
- Matrix-LED-Scheinwerfer (IQ.Light)
- Leuchtweitenregelung automatisch
- Fahrassistenz-System: Dynamische Fernlichtregulierung (Dynamic Light Assist)
- Heckleuchten LED
- Blinkleuchten dynamisch
- Kurvenlicht
- Scheibenwischer mit Regensensor
- Innenspiegel mit Abblendautomatik
- Frontkamera (Multifunktionskamera Frontscheibe)
- Mobile Online Dienste We Connect Plus
- Panorama Schiebe-/Hebedach elektrisch
- Rückfahrkamera (Rear View)
- Schließ-/Startsystem Keyless Access mit

EGA
STÄNDIG ÜBER 15.000 FAHRZEUGE IM BESTAND!

© 2004-2026 Autohaus Strohbücker OHG - Alle Rechte vorbehalten - Preisangaben ohne Gewähr und soweit nicht anders ausgewiesen inklusive MwSt.
Änderungen und Irrtümer vorbehalten