Autohaus Strohbücker OHG
Splieterstr. 45 - 48231 Warendorf - Tel.: 02581 / 9419090



Ihr Ansprechpartner

Herr Heiko Kischel
E-Mail: kischel@autohausstrohbuecker.de
Telefon: 02581 94190910

BMW 218 Gran TourerSport Line*AHK*PDC*LED*NAVI*S...

Angebotsnr.: AS19-05C64098

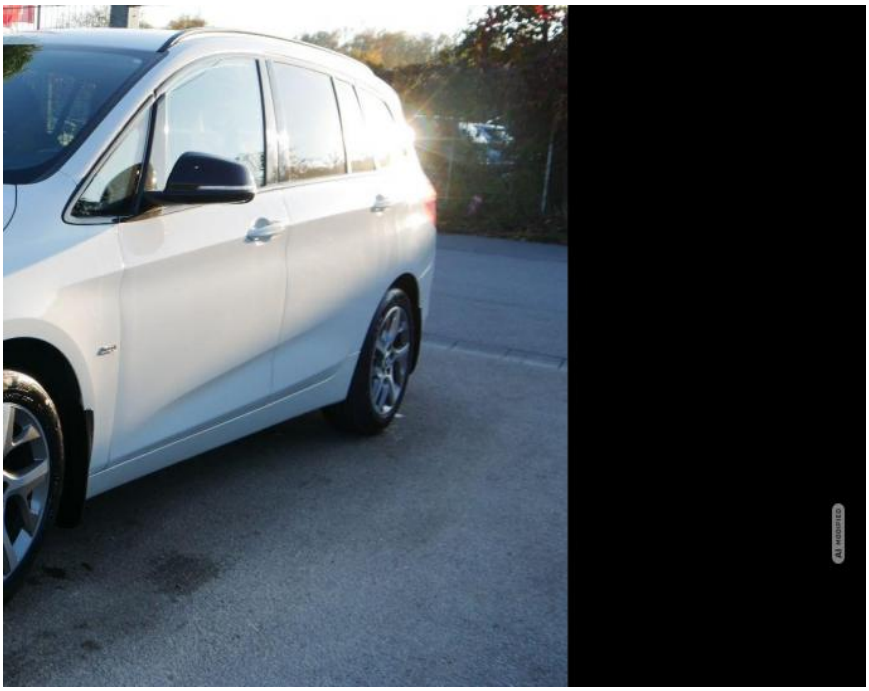





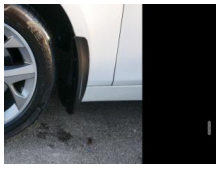

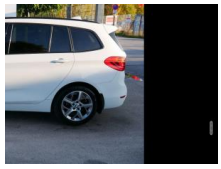









Erstzulassung:	Kilometer:	Farbe:	Leistung:	Kraftstoffart:
04.01.2016	197.000	Weiß	100 kW / 136 PS	Benzin

PREIS
7.140 €

FINANZIERUNGSBEISPIEL

Laufzeit: 72 Monate	Anzahlung: 25 %
Basis-Finanzierung:*	Mtl. Rate:
Zielraten-Finanzierung:**	Mtl. Rate: **60 €**

* Basisfinanzierung: Anzahlung: 1.785 Euro, Laufzeit: 72 Monate, Nettodarlehen: 5.355 Euro, Gesamtbetrag: 8.343 Euro, Zinsätze: 7.24% Sollz. (gebunden), 7.49% eff.
** Zielratenfinanzierung: Anzahlung: 1.785 Euro, Laufzeit: 72 Monate, Nettodarlehen: 5.355 Euro, Zielrate: 3.927 Euro, Gesamtbetrag: 8.530 Euro, Zinsätze: 7.24% Sollz. (gebunden), 7.49% eff.,
Achtung! Kredite kosten Geld.
Vermittlung für: Ein Angebot der Openbank Deutschland AG, Santander-Platz 1, 41061 Mönchengladbach.
Repräsentatives Beispiel gem. § 17 Abs. 4 PAngV.

Ausstattung

Weiteres
- Komfort
- PARKTRONIC vorne + hinten mit RÜCKFAHRKAMERA
- SITZHEIZUNG Vordersitze
- Tempomat
- 2-ZONEN-KLIMAAUTOMATIK
- KEYLESS-GO
- el. Heckklappe
- AHK abnehmbar
- Pakete
- SPORTPAKET
- WINTERPAKET
- Spiegel-Paket
- Assistenzsysteme
- Geschwindigkeitsbegrenzer
- Infotainment
- NAVIGATIONSSYSTEM
- RADIO Radio
- Soundsystem
- Radiobedienung am Lenkrad
- MP3-Wiedergabe
- USB-Anschluss
- AUX-IN
- Freisprecheinrichtung
- Bluetooth
- Sicherheit
- 6x Airbag
- Notrufsystem
- ABS (Antiblockiersystem)
- ESP (Elektronisches Stabilitäts-Programm)
- el. Wegfahrsperre
- Reifendruckkontrolle
- Innenausstattung
- 5-Sitzer
- Polsterstoff Schwarz
- Vordersitze höhenverstellbar
- Lendenwirbelstütze
- 5-Kopfstützen
- ISOFIX
- MULTIFUNKTIONS-SPORTLEDERLENKRAD
- Lederschalthebel
- Lenksäule höhenverstellbar
- Mittelarmlehne
- teilbar klappbare Rücksitzbank
- DURCHLADEMÖGLICHKEIT
- Gepäckraumabdeckung
- Aussenausstattung
- 5-trg.
- el. Fensterheber vorne + hinten
- abgedunkelte Heckscheiben
- el. Außenspiegel heranklappbar
- Colorverglasung
- Licht und Sicht
- LED-SCHEINWERFER (VOLL)
- Tagfahrlicht
- Lichtautomatik
- NEBELSCHEINWERFER
- Technik
- 6-Gang-Schaltgetriebe
- Drive Mode Select
- Bordcomputer

EGA
STÄNDIG ÜBER 15.000 FAHRZEUGE IM BESTAND!

© 2004-2026 Autohaus Strohbücker OHG - Alle Rechte vorbehalten - Preisangaben ohne Gewähr und soweit nicht anders ausgewiesen inklusive MwSt.
Änderungen und Irrtümer vorbehalten