Autohaus Strohbücker OHG
Splieterstr. 45 - 48231 Warendorf - Tel.: 02581 / 9419090



Ihr Ansprechpartner

Herr Heiko Kischel
E-Mail: kischel@autohausstrohbuecker.de
Telefon: 02581 94190910

MG MG3 COMFORT 1.5 VTi-tech*NAVI*RÜCKFAHRKAMERA...

Angebotsnr.: AS19-SZ07678

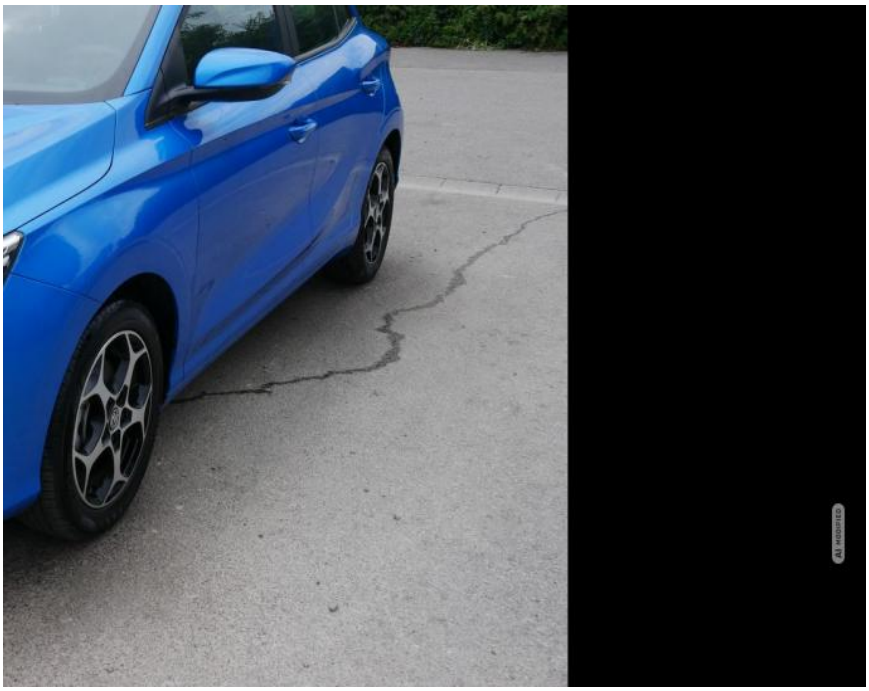



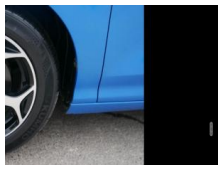



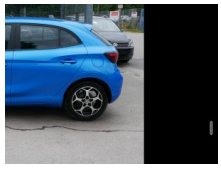









Erstzulassung:	Kilometer:	Farbe:	Leistung:	Kraftstoffart:
20.02.2025	14.300	Blau	85 kW / 116 PS	Benzin

PREIS
13.250 €

FINANZIERUNGSBEISPIEL
Laufzeit: 72 Monate — Anzahlung: 25 %
Basis-Finanzierung:* — Mtl. Rate:
Zielraten-Finanzierung:** — Mtl. Rate: **111 €**

* Basisfinanzierung: Anzahlung: 3.313 Euro, Laufzeit: 72 Monate, Nettodarlehen: 9.938 Euro, Gesamtbetrag: 15.483 Euro, Zinsätze: 7.24% Sollz. (gebunden), 7.49% eff.
** Zielratenfinanzierung: Anzahlung: 3.313 Euro, Laufzeit: 72 Monate, Nettodarlehen: 9.938 Euro, Zielrate: 7.288 Euro, Gesamtbetrag: 15.831 Euro, Zinsätze: 7.24% Sollz. (gebunden), 7.49% eff.,
Achtung! Kredite kosten Geld.
Vermittlung für: Ein Angebot der Openbank Deutschland AG, Santander-Platz 1, 41061 Mönchengladbach.
Repräsentatives Beispiel gem. § 17 Abs. 4 PAngV.

Ausstattung

Weiteres
- Komfort
- PARKTRONIC hinten mit RÜCKFAHRKAMERA
- Klimaanlage
- KEYLESS-GO
- VIRTUAL COCKPIT
- Pakete
- CONNECTIVITY-PAKET
- Licht- und Sichtpaket
- Spiegel-Paket
- Assistenzsysteme
- Umfeldbeobachtungssystem (Front Assist)
- Notbrems-Assistent
- Verkehrszeichenerkennung
- Müdigkeitserkennung
- Geschwindigkeitsbegrenzer
- Infotainment
- NAVIGATIONSSYSTEM NAVIGATIONSSYSTEM
- RADIO Radio
- TOUCHSCREEN
- Radiobedienung am Lenkrad
- MP3-Wiedergabe
- DAB
- USB-Anschluss
- Apple Car Play
- Android Auto
- Telefon
- Freisprecheinrichtung
- Bluetooth
- Musikstreaming
- Sicherheit
- 4x Airbag
- ABS (Antiblockiersystem)
- ESP (Elektronisches Stabilitäts-Programm)
- ASR (Antriebsschlupfregelung)
- Traktionskontrolle
- el. Wegfahrsperre
- Reifendruckkontrolle
- Innenausstattung
- 5-Sitzer
- Velours Schwarz
- Fahrersitz höhenverstellbar
- 5-Kopfstützen
- ISOFIX
- Multifunktionslenkrad
- Lenksäule höhenverstellbar
- Dekorleisten schwarz
- teilbar klappbare Rücksitzbank
- Gepäckraumabdeckung
- Aussenausstattung
- 5-trg.
- el. Fensterheber vorne + hinten
- el. Außenspiegel heranklappbar
- Spiegel automatisch abblendend
- Colorverglasung
- Licht und Sicht
- LED-SCHEINWERFER (VOLL)
- Tagfahrlicht
- LED-Heckleuchten
- Lichtautomatik
- Coming-Home-Funktion
- Leaving-Home-Funktion

EGA STÄNDIG ÜBER 15.000 FAHRZEUGE IM BESTAND!

© 2004-2026 Autohaus Strohbücker OHG - Alle Rechte vorbehalten - Preisangaben ohne Gewähr und soweit nicht anders ausgewiesen inklusive MwSt.
Änderungen und Irrtümer vorbehalten