Autohaus Strohbücker OHG
Splieterstr. 45 - 48231 Warendorf - Tel.: 02581 / 9419090

Ihr Ansprechpartner

Herr Kevin Kunof
E-Mail: kunof@autohausstrohbuecker.de
Telefon: 02581 94190918

Opel Corsa F Elegance NAVI/APP~SHZ~2xPDC~DAB~ALU...

AP08-311662 **Angebotsnr.:**





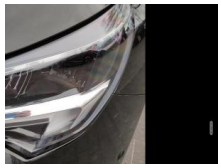



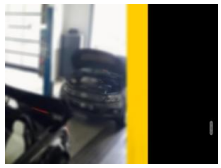

Erstzulassung:	Kilometer:	Farbe:	Leistung:	Kraftstoffart:
17.08.2023	42.000	Schwarz	74 kW / 101 PS	Benzin

PREIS
15.510 €

FINANZIERUNGSBEISPIEL

Laufzeit: 72 Monate	Anzahlung: 25 %
Basis-Finanzierung:*	Mtl. Rate:
Zielraten-Finanzierung:**	Mtl. Rate: **130 €**

* Basisfinanzierung: Anzahlung: 3.878 Euro, Laufzeit: 72 Monate, Nettodarlehen: 11.633 Euro, Gesamtbetrag: 18.124 Euro, Zinsätze: 7.24% Sollz. (gebunden), 7.49% eff.
** Zielratenfinanzierung: Anzahlung: 3.878 Euro, Laufzeit: 72 Monate, Nettodarlehen: 11.633 Euro, Zielrate: 8.531 Euro, Gesamtbetrag: 18.531 Euro, Zinsätze: 7.24% Sollz. (gebunden), 7.49% eff.,
Achtung! Kredite kosten Geld.
Vermittlung für: Ein Angebot der Openbank Deutschland AG, Santander-Platz 1, 41061 Mönchengladbach.
Repräsentatives Beispiel gem. § 17 Abs. 4 PAngV.

Ausstattung

Weiteres
• INNENAUSSTATTUNG UND

STÄNDIG ÜBER 15.000 FAHRZEUGE IM BESTAND!

© 2004-2026 Autohaus Strohbücker OHG - Alle Rechte vorbehalten - Preisangaben ohne Gewähr und soweit nicht anders ausgewiesen inklusive MwSt.
Änderungen und Irrtümer vorbehalten