Autohaus Strohbücker OHG
Splieterstr. 45 - 48231 Warendorf - Tel.: 02581 / 9419090

Ihr Ansprechpartner

**Frau Maria Sosnowska**
E-Mail: sosnowska@autohausstrohbuecker.de
Telefon: 02581 9419090

# BMW X1ADVANTAGE DKG NAVI PARKASSIST PDC GRA SHZG...

WG05-237313 **Angebotsnr.:**





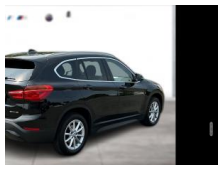







| Erstzulassung: | Kilometer: | Farbe: | Leistung: | Kraftstoffart: |
|---|---|---|---|---|
| 22.06.2022 | 44.500 | Schwarz | 100 kW / 136 PS | Benzin |

**PREIS**
**26.110 €**

**FINANZIERUNGSBEISPIEL**
Laufzeit: 72 Monate — Anzahlung: 25 %
Basis-Finanzierung:* — Mtl. Rate:
Zielraten-Finanzierung:** — Mtl. Rate: **219 €**

* Basisfinanzierung: Anzahlung: 6.528 Euro, Laufzeit: 72 Monate, Nettodarlehen: 19.583 Euro, Gesamtbetrag: 30.511 Euro, Zinsätze: 7.24% Sollz. (gebunden), 7.49% eff.
** Zielratenfinanzierung: Anzahlung: 6.528 Euro, Laufzeit: 72 Monate, Nettodarlehen: 19.583 Euro, Zielrate: 14.361 Euro, Gesamtbetrag: 31.195 Euro, Zinsätze: 7.24% Sollz. (gebunden), 7.49% eff.,
**Achtung!** Kredite kosten Geld.
Vermittlung für: Ein Angebot der Openbank Deutschland AG, Santander-Platz 1, 41061 Mönchengladbach.
Repräsentatives Beispiel gem. § 17 Abs. 4 PAngV.

## Ausstattung

**Weiteres**
- 17"LMR V-Speiche 560
- Abgasnorm EU6 RDE II
- Ablagenpaket
- Active Guard
- Aktiver Fussgängerschutz
- Armauflage vorn
- Beifahrerairbag-Deaktivierung
- Blow by-Heizer
- ConnectedDrive Services (laufzeitgebundener Dienst)
- DAB Tuner
- Dachreling
- Dachreling Aluminium satiniert
- Deutsch / Bordliteratur
- Deutschland-Ausfuehrung
- EU-spezifische Zusatzumfaenge
- Exterieurumfänge Aluminium satiniert
- Fahrassistenz-System: Park-Assistent
- Fußmatten in Velours
- Geschwindigkeits-Regelanlage mit
- Gewährleistungsverlängerungs-Paket 4 Jahre/200.000 km
- Heckklappenbetätigung automatisch
- Int.Leisten Oxidsilber dkl matt mit Akzentleiste Schwarz hochglänzend
- Intelligenter Notruf
- Kaeltemittel
- Kilometertacho
- Klimaautomatik
- Lederlenkrad
- Lenkrad (Sport/Leder)
- Modell Advantage
- Multifunktion für Lenkrad
- Navigationssystem: Navigation (USB)
- Ölwartungsintervall 24 Monate/30.000 km
- Park-Distance-Control (PDC) vorn und hinten
- Performance Control
- Radschraubensicherung
- Reifendruck-Kontrolle
- Remote Services (laufzeitgebundener
- Sitzheizung vorn
- Sonnenschutzverglasung (hinten abgedunkelt)
- Steptronic Getriebe mit Doppelkupplung
- Steuerung EfficientDynamics
- Teleservices
- Warndreieck
- Zusatzumfänge RDE
- Irrtümer und Zwischenverkauf vorbehalten

EGA
STÄNDIG ÜBER 15.000 FAHRZEUGE IM BESTAND!

© 2004-2026 Autohaus Strohbücker OHG - Alle Rechte vorbehalten - Preisangaben ohne Gewähr und soweit nicht anders ausgewiesen inklusive MwSt.
Änderungen und Irrtümer vorbehalten