Autohaus Strohbücker OHG
Splieterstr. 45 - 48231 Warendorf - Tel.: 02581 / 9419090



Ihr Ansprechpartner

Herr Heiko Kischel
E-Mail: kischel@autohausstrohbuecker.de
Telefon: 02581 94190910

Alfa Romeo Tonale "Veloce NAVI~SHZ~2xPDC~ACC~RFK...

AP08-311555 **Angebotsnr.:**

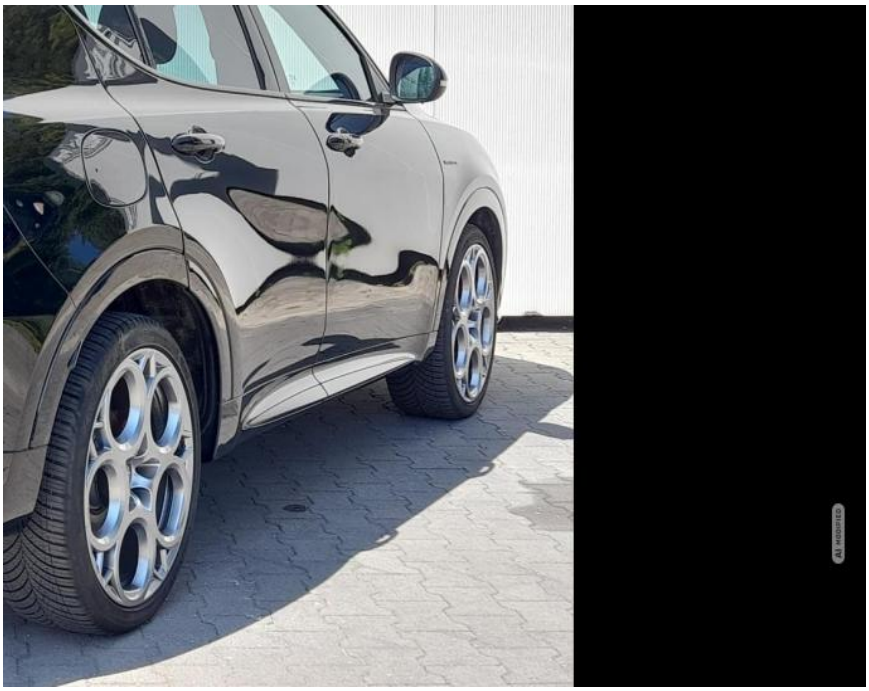



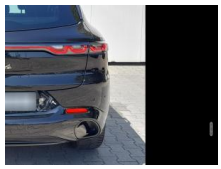

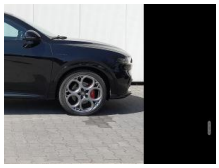

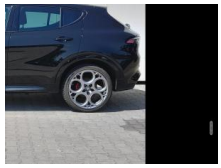



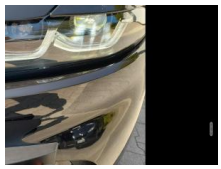

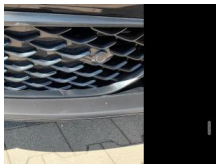



Erstzulassung:	Kilometer:	Farbe:	Leistung:	Kraftstoffart:
24.06.2024	45.000	Schwarz	118 kW / 160 PS	Benzin

PREIS
28.880 €

FINANZIERUNGSBEISPIEL
Laufzeit: 72 Monate — Anzahlung: 25 %
Basis-Finanzierung:* — Mtl. Rate:
Zielraten-Finanzierung:** — Mtl. Rate: **243 €**

* Basisfinanzierung: Anzahlung: 7.220 Euro, Laufzeit: 72 Monate, Nettodarlehen: 21.660 Euro, Gesamtbetrag: 33.747 Euro, Zinsätze: 7.24% Sollz. (gebunden), 7.49% eff.
** Zielratenfinanzierung: Anzahlung: 7.220 Euro, Laufzeit: 72 Monate, Nettodarlehen: 21.660 Euro, Zielrate: 15.884 Euro, Gesamtbetrag: 34.504 Euro, Zinsätze: 7.24% Sollz. (gebunden), 7.49% eff.,
Achtung! Kredite kosten Geld.
Vermittlung für: Ein Angebot der Openbank Deutschland AG, Santander-Platz 1, 41061 Mönchengladbach.
Repräsentatives Beispiel gem. § 17 Abs. 4 PAngV.

Ausstattung

Weiteres
• INNENAUSSTATTUNG UND

EGA STÄNDIG ÜBER 15.000 FAHRZEUGE IM BESTAND!

© 2004-2026 Autohaus Strohbücker OHG - Alle Rechte vorbehalten - Preisangaben ohne Gewähr und soweit nicht anders ausgewiesen inklusive MwSt.
Änderungen und Irrtümer vorbehalten