Autohaus Strohbücker OHG
Splieterstr. 45 - 48231 Warendorf - Tel.: 02581 / 9419090



Ihr Ansprechpartner

Herr Heiko Kischel
E-Mail: kischel@autohausstrohbuecker.de
Telefon: 02581 94190910

Audi A7 Sportback 45 TFSI NAVI LEDER KAMERA 1HD ...

Angebotsnr.: FA03-4582526



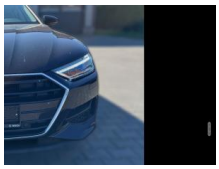





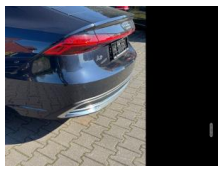







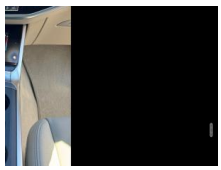

Erstzulassung:	Kilometer:	Farbe:	Leistung:	Kraftstoffart:
01.10.2021	66.186	Blau	195 kW / 265 PS	Benzin

PREIS
34.370 €

FINANZIERUNGSBEISPIEL

Laufzeit: 72 Monate	Anzahlung: 25 %
Basis-Finanzierung:*	Mtl. Rate:
Zielraten-Finanzierung:**	Mtl. Rate: **289 €**

* Basisfinanzierung: Anzahlung: 8.593 Euro, Laufzeit: 72 Monate, Nettodarlehen: 25.778 Euro, Gesamtbetrag: 40.163 Euro, Zinsätze: 7.24% Sollz. (gebunden), 7.49% eff.
** Zielratenfinanzierung: Anzahlung: 8.593 Euro, Laufzeit: 72 Monate, Nettodarlehen: 25.778 Euro, Zielrate: 18.904 Euro, Gesamtbetrag: 41.064 Euro, Zinsätze: 7.24% Sollz. (gebunden), 7.49% eff.,
Achtung! Kredite kosten Geld.
Vermittlung für: Ein Angebot der Openbank Deutschland AG, Santander-Platz 1, 41061 Mönchengladbach. Repräsentatives Beispiel gem. § 17 Abs. 4 PAngV.

Ausstattung

Weiteres
- Zu verkaufen ist ein Audi A7 Sportback 45 TFSI
- - Guter Zustand
- - 1.Hand
- - lückenlos Scheckheftgepflegt
- - HU/AU NEU bei Übergabe
- - Inzahlungnahme möglich
- - Finanzierung möglich
- Sonderausstattung:
- Dachhimmel Stoff
- schwarz
- Einparkhilfe vorn und hinten + Rückfahrkamera
- akustisch und optisch mit selektiver Anzeige (APS Plus)
- LM-Felgen 8
- 5x19 (Vielspeichen
- kontrastgrau
- teilpoliert / glanzgedreht)
- Metallic-Lackierung
- Leder / mono.pur 550 Kombination
- Sitzheizung vorn
- Fahrassistenz-System: Bremsassistent (Audi pre sense front)
- Fahrassistenz-System: Insassen-Schutzsystem (Audi pre sense basic)
- Fahrassistenz-System: Spurverlassenswarnung
- Fahrer-Informations-System (FIS) mit Farbdisplay
- Navigationssystem
- Sitzheizung
- Multi-Funktions-Lenkrad
- LED Scheinwerfer
- Weitere Ausstattung:
- Airbag Beifahrerseite abschaltbar
- Airbag Fahrer-/Beifahrerseite
- Audi connect (Internetbasierende Dienste)
- Audi connect (Notruf- und
- Audi Drive Select
- Audi music interface
- Außenspiegel asphärisch
- links
- Außenspiegel asphärisch
- rechts
- Außenspiegel elektr. verstell- und heizbar
- Außenspiegel Wagenfarbe
- Bedienelemente schwarz matt
- Blinkleuchten LED in Außenspiegel integriert
- Einstiegsleisten mit Aluminiumeinlage
- Fensterheber elektrisch hinten
- Frontscheibe Wärmeschutzverglasung
- Funkschlüssel
- Gepäckraumklappe elektr. betätigt (öffnen + schliessen)
- Glanz-Paket
- Innenausstattung: Dekoreinlagen Feinlack
- Isofix-Aufnahmen für Kindersitz

EGA
STÄNDIG ÜBER 15.000 FAHRZEUGE IM BESTAND!

© 2004-2026 Autohaus Strohbücker OHG - Alle Rechte vorbehalten - Preisangaben ohne Gewähr und soweit nicht anders ausgewiesen inklusive MwSt.
Änderungen und Irrtümer vorbehalten