Autohaus Strohbücker OHG
Splieterstr. 45 - 48231 Warendorf - Tel.: 02581 / 9419090



Ihr Ansprechpartner

Herr Heiko Kischel
E-Mail: kischel@autohausstrohbuecker.de
Telefon: 02581 94190910

Skoda Fabia III 1.2 TSI MONTE CARLO PLUS * PDC *...

Angebotsnr.: AS19-HZ17781

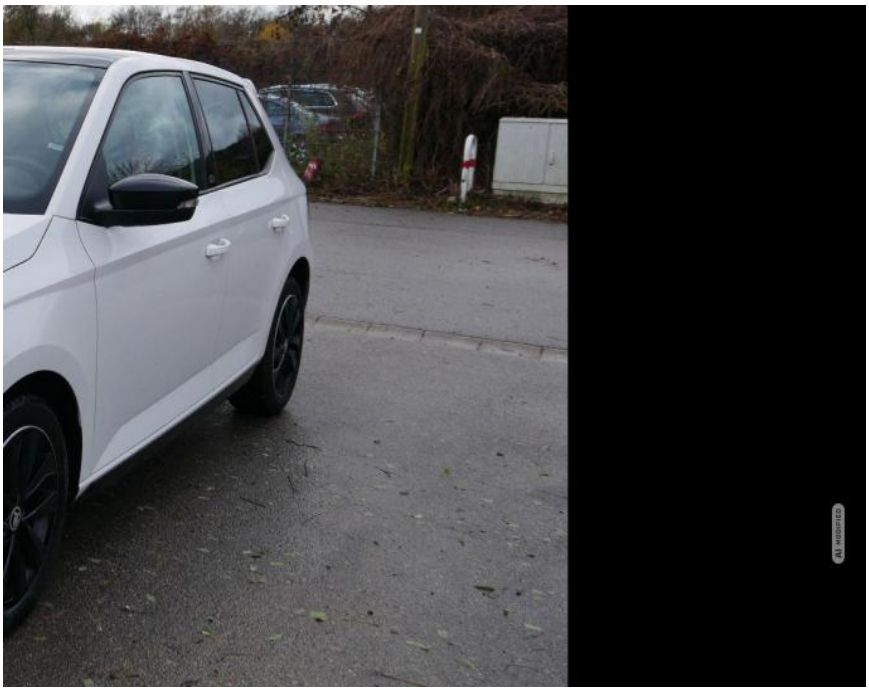





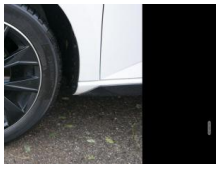









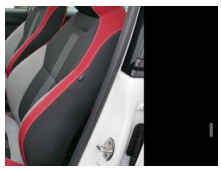

Erstzulassung:	Kilometer:	Farbe:	Leistung:	Kraftstoffart:
19.07.2017	62.700	Weiß	66 kW / 90 PS	Benzin

PREIS
12.340 €

FINANZIERUNGSBEISPIEL
Laufzeit: 72 Monate — Anzahlung: 25 %
Basis-Finanzierung:* — Mtl. Rate:
Zielraten-Finanzierung:** — Mtl. Rate: **104 €**

* Basisfinanzierung: Anzahlung: 3.085 Euro, Laufzeit: 72 Monate, Nettodarlehen: 9.255 Euro, Gesamtbetrag: 14.420 Euro, Zinsätze: 7.24% Sollz. (gebunden), 7.49% eff.
** Zielratenfinanzierung: Anzahlung: 3.085 Euro, Laufzeit: 72 Monate, Nettodarlehen: 9.255 Euro, Zielrate: 6.787 Euro, Gesamtbetrag: 14.743 Euro, Zinsätze: 7.24% Sollz. (gebunden), 7.49% eff.,
Achtung! Kredite kosten Geld.
Vermittlung für: Ein Angebot der Openbank Deutschland AG, Santander-Platz 1, 41061 Mönchengladbach.
Repräsentatives Beispiel gem. § 17 Abs. 4 PAngV.

Ausstattung

Weiteres
- Komfort
- PARKTRONIC hinten
- SITZHEIZUNG Vordersitze
- PANORAMA-DACH
- Klimaanlage
- Pakete
- WINTERPAKET
- Assistenzsysteme
- Umfeldbeobachtungssystem (Front Assist)
- Notbrems-Assistent
- Geschwindigkeitsbegrenzer
- Infotainment
- RADIO Radio
- TOUCHSCREEN
- MP3-Wiedergabe
- USB-Anschluss
- AUX-IN
- Freisprecheinrichtung
- Bluetooth
- Sicherheit
- 6x Airbag
- ABS (Antiblockiersystem)
- ESP (Elektronisches Stabilitäts-Programm)
- el. Wegfahrsperre
- Reifendruckkontrolle
- Innenausstattung
- 5-Sitzer
- Polsterstoff Schwarz
- Sportsitze vorne
- Fahrersitz höhenverstellbar
- 5-Kopfstützen
- ISOFIX
- SPORTLEDERLENKRAD
- Lederschalthebel
- Lenksäule höhenverstellbar
- teilbar klappbare Rücksitzbank
- DURCHLADEMÖGLICHKEIT
- Gepäckraumabdeckung
- Aussenausstattung
- 5-trg.
- el. Fensterheber vorne
- abgedunkelte Heckscheiben
- el. Außenspiegel beheizbar
- Spiegel automatisch abblendend
- Colorverglasung
- Licht und Sicht
- LED-Tagfahrlicht
- NEBELSCHEINWERFER
- Technik
- 5-Gang-Schaltgetriebe
- Bordcomputer
- Außentemperaturanzeige
- Servolenkung
- ZV mit Funk-Fernverschließung
- Zentralverriegelung
- Reifen
- LM-Felgen
- Reifen: Reifengröße 215/45R16
- Umwelt
- Abgaskonzept EU6
- START-STOPP-Automatik

EGA
STÄNDIG ÜBER 15.000 FAHRZEUGE IM BESTAND!

© 2004-2026 Autohaus Strohbücker OHG - Alle Rechte vorbehalten - Preisangaben ohne Gewähr und soweit nicht anders ausgewiesen inklusive MwSt.
Änderungen und Irrtümer vorbehalten