Autohaus Strohbücker OHG
Splieterstr. 45 - 48231 Warendorf - Tel.: 02581 / 9419090

Ihr Ansprechpartner

Frau Maria Sosnowska
E-Mail: sosnowska@autohausstrohbuecker.de
Telefon: 02581 9419090

Volkswagen Golf GTD 2.0 TDI Standheizung BI-Xeno...

Angebotsnr.: AH44-ATS8151

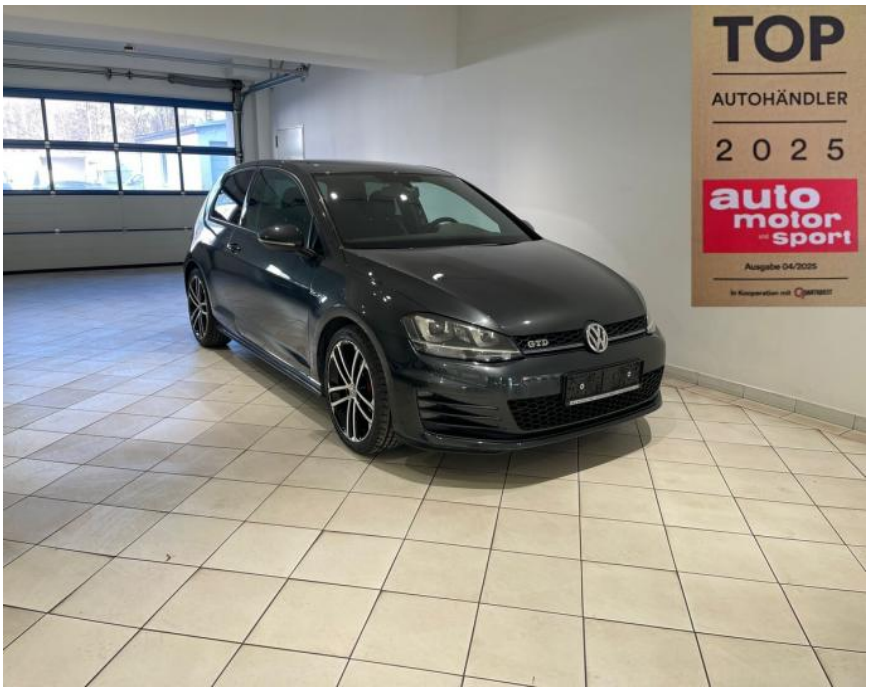


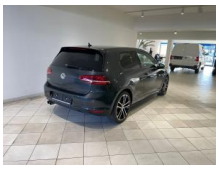







Erstzulassung:	Kilometer:	Farbe:	Leistung:	Kraftstoffart:
04.12.2014	143.373	Schwarz	135 kW / 184 PS	Diesel

PREIS
16.450 €

FINANZIERUNGSBEISPIEL
Laufzeit: 72 Monate — Anzahlung: 25 %
Basis-Finanzierung:* — Mtl. Rate:
Zielraten-Finanzierung:** — Mtl. Rate: **138 €**

* Basisfinanzierung: Anzahlung: 4.113 Euro, Laufzeit: 72 Monate, Nettodarlehen: 12.338 Euro, Gesamtbetrag: 19.223 Euro, Zinsätze: 7.24% Sollz. (gebunden), 7.49% eff.
** Zielratenfinanzierung: Anzahlung: 4.113 Euro, Laufzeit: 72 Monate, Nettodarlehen: 12.338 Euro, Zielrate: 9.048 Euro, Gesamtbetrag: 19.654 Euro, Zinsätze: 7.24% Sollz. (gebunden), 7.49% eff.,
Achtung! Kredite kosten Geld.
Vermittlung für: Ein Angebot der Openbank Deutschland AG, Santander-Platz 1, 41061 Mönchengladbach.
Repräsentatives Beispiel gem. § 17 Abs. 4 PAngV.

Ausstattung

Besonderheiten
- Das Fahrzeug soll vorrangig an Export oder Gewerbe verkauft werden.
- nur ein Fahrzeugschlüssel vorhanden
- **Standheizung mit Fernbedienung (Standlüften)**
- Anhängevorrichtung schwenkbar manuell

Sicherheit
- Geschwindigkeitsbegrenzungsanlage
- Müdigkeitswarnsystem
- Reifendruckkontrollsystem
- PDC Park Distance Control hinten
- Elektronische Parkbremse
- Anti-Blockiersystem ABS
- Antischlupfregelung ASC+T
- elektronische Stabilitätskontrolle (ESP / DSP)
- Servolenkung
- Geschwindigkeitsregelung (Tempomat)
- Regensensor
- Wegfahrsperre
- Kindersitzbefestigung
- PDC Park Distance Control vorne
- Airbag für Fahrer und Beifahrer mit Knieairbag u.Beifahrer-Airbag-Deaktivierung
- Seitenairbag vorn mit Kopfairbag
- Müdigkeitserkennung
- Reifendruckkontrolle
- Kindersitzverankerung für Kindersitzsystem ISO FIX
- Sicherheitsinnenspiegel automatisch abblendbar
- Bremsbelagverschleißkontrolle

Multimedia
- Musikstreaming integriert
- USB
- Sprachsteuerung
- Touchscreen
- Radio
- Freisprechen
- Navigation mit Bildschirm
- MP3 Anschluss
- Bluetooth
- Navigationsgerät-High Discover Pro
- Sprachsteuerung
- Elektrische Schnittstelle für externe Nutzung Aux-In und USB

Komfort
- Berganfahrassistent
- Scheinwerferreinigungsanlage
- 2-Zonen-Klimaautomatik
- Front-, Seiten- und weitere Airbags
- Innenspiegel automatisch abblendend
- Lederlenkrad
- Lordosenstütze
- Zentralverriegelung
- Fernbedienung Zentralverriegelung
- Bordcomputer
- Xenon-Scheinwerfer mit LED-Tagfahrlicht

EGA
STÄNDIG ÜBER 15.000 FAHRZEUGE IM BESTAND!

© 2004-2026 Autohaus Strohbücker OHG - Alle Rechte vorbehalten - Preisangaben ohne Gewähr und soweit nicht anders ausgewiesen inklusive MwSt.
Änderungen und Irrtümer vorbehalten