Autohaus Strohbücker OHG
Splieterstr. 45 - 48231 Warendorf - Tel.: 02581 / 9419090

Ihr Ansprechpartner

**Frau Maria Sosnowska**
E-Mail: sosnowska@autohausstrohbuecker.de
Telefon: 02581 9419090

# Audi Q2 DSG AHK~NAVI/APP~PANO~SHZ~~RKam~eHeKl~LE...

AP08-310957 **Angebotsnr.:**

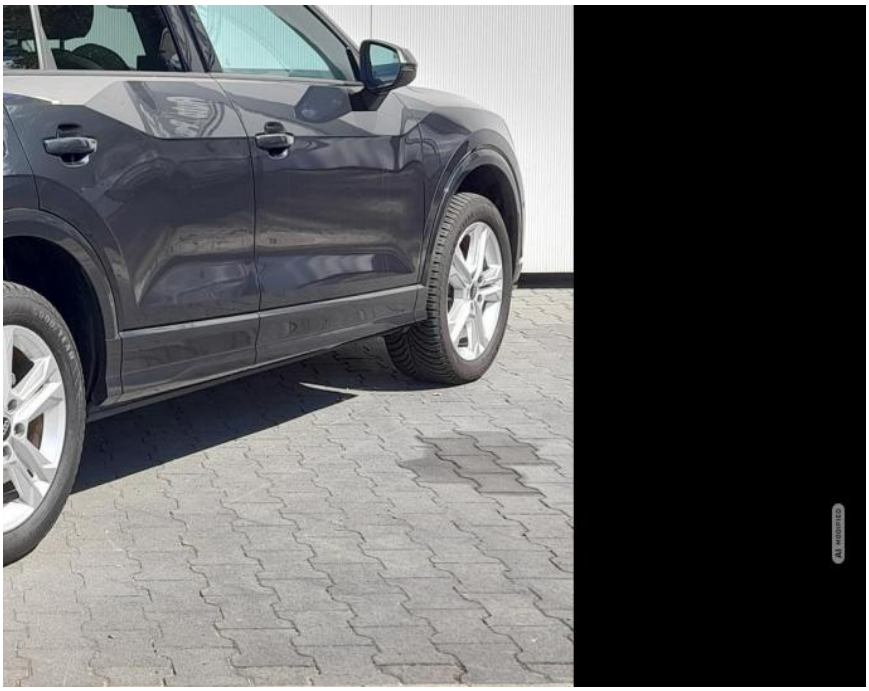






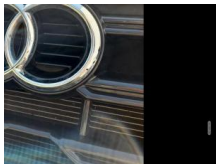


| Erstzulassung: | Kilometer: | Farbe: | Leistung: | Kraftstoffart: |
|---|---|---|---|---|
| 13.07.2023 | 13.900 | Grau | 110 kW / 150 PS | Benzin |

**PREIS**
**29.880 €**

**FINANZIERUNGSBEISPIEL**

| | |
|---|---|
| Laufzeit: 72 Monate | Anzahlung: 25 % |
| Basis-Finanzierung:* | Mtl. Rate: |
| Zielraten-Finanzierung:** | Mtl. Rate: **251 €** |

* Basisfinanzierung: Anzahlung: 7.470 Euro, Laufzeit: 72 Monate, Nettodarlehen: 22.410 Euro, Gesamtbetrag: 34.916 Euro, Zinsätze: 7.24% Sollz. (gebunden), 7.49% eff.
** Zielratenfinanzierung: Anzahlung: 7.470 Euro, Laufzeit: 72 Monate, Nettodarlehen: 22.410 Euro, Zielrate: 16.434 Euro, Gesamtbetrag: 35.699 Euro, Zinsätze: 7.24% Sollz. (gebunden), 7.49% eff.,
**Achtung!** Kredite kosten Geld.
Vermittlung für: Ein Angebot der Openbank Deutschland AG, Santander-Platz 1, 41061 Mönchengladbach.
Repräsentatives Beispiel gem. § 17 Abs. 4 PAngV.

## Ausstattung

**Sicherheit**
• Anti-Blockiersystem ABS

**Multimedia**
• Radio

**Weiteres**
• INNENAUSSTATTUNG UND

EGA STÄNDIG ÜBER 15.000 FAHRZEUGE IM BESTAND!

© 2004-2026 Autohaus Strohbücker OHG - Alle Rechte vorbehalten - Preisangaben ohne Gewähr und soweit nicht anders ausgewiesen inklusive MwSt.
Änderungen und Irrtümer vorbehalten